

DET01\_Schema rinnovamento alberature area Paddock\_Scala 1:500

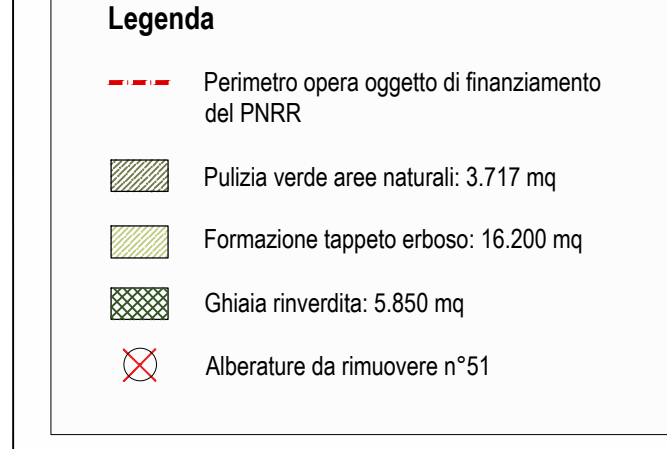
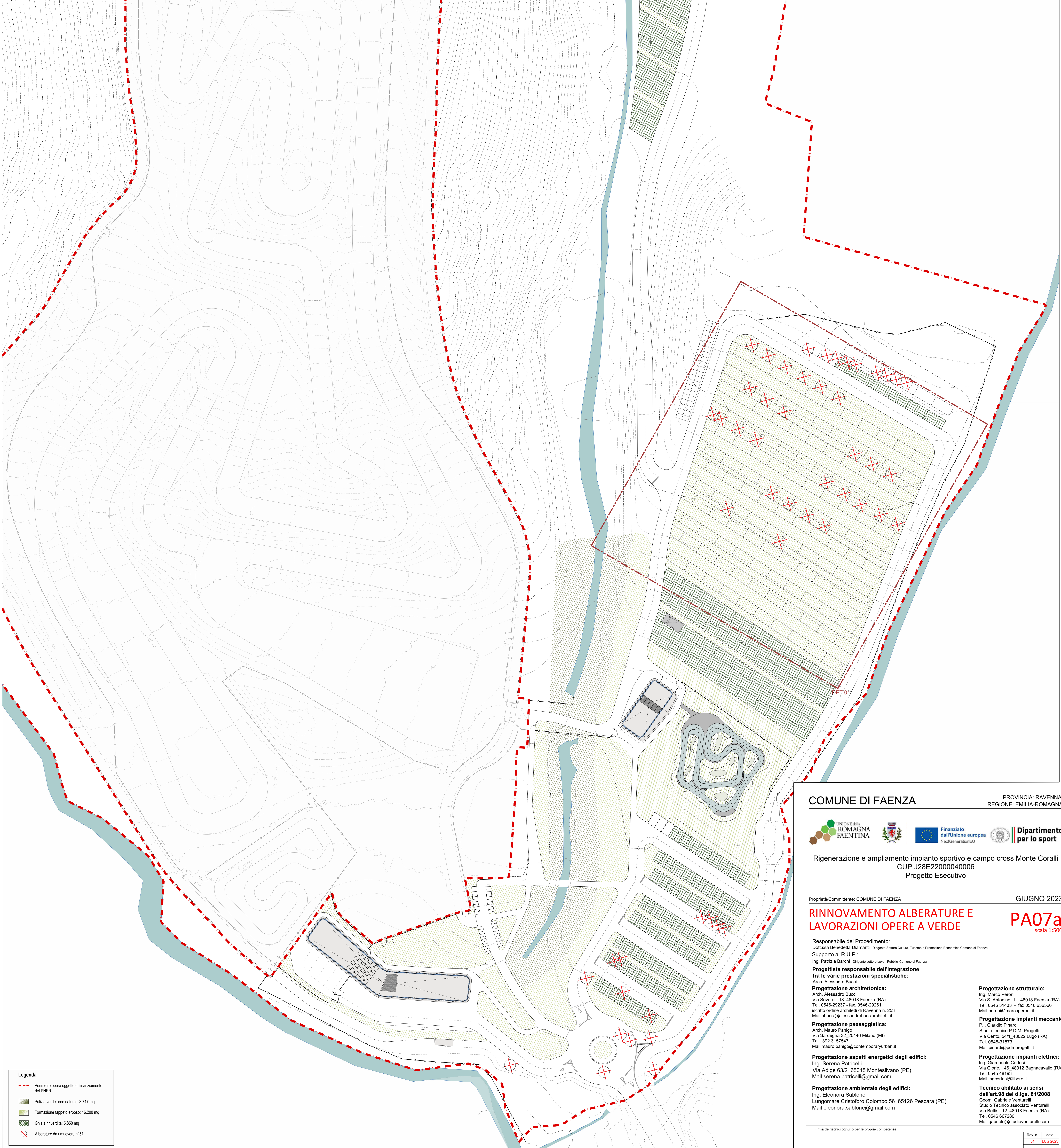

Schema riepilogativo delle singole lavorazioni\_Scala 1:1500

COMUNE DI FAENZA

PROVINCIA: RAVENNA  
REGIONE: EMILIA-ROMAGNA



Rigenerazione e ampliamento impianto sportivo e campo cross Monte Coralli  
CUP J28E22000040006  
Progetto Esecutivo

Proprietà/Committente: COMUNE DI FAENZA

GIUGNO 2023

**RINNOVAMENTO ALBERATURE E  
LAVORAZIONI OPERE A VERDE**

**PA07a**  
scala 1:500

Responsabile del Procedimento:  
Dott.ssa Benedetta Diamanti - Dirigente Settore Cultura, Turismo e Promozione Economica Comune di Faenza

Supporto al R.U.P.:  
Ing. Patrizia Barchi - Dirigente settore Lavori Pubblici Comune di Faenza

**Progettista responsabile dell'integrazione  
fra le varie prestazioni specialistiche:**  
Arch. Alessandro Bucci

**Progettazione architettonica:**  
Arch. Alessandro Bucci  
Via Severoli, 18 - 48018 Faenza (RA)  
Tel. 0546-20237 - fax 0546-20231  
iscritto ordine architetti di Ravenna n. 253  
Mail: aabucci@aleksandrobuccichitects.it

**Progettazione paesaggistica:**  
Arch. Mauro Pango  
Via Sardegna 32 - 20146 Milano (MI)  
Tel. 392 3157547  
Mail: mauro.pango@contemporaryurban.it

**Progettazione aspetti energetici degli edifici:**  
Ing. Serena Patricelli  
Via Adige 63/2 - 65015 Montesilvano (PE)  
Mail: serena.patricelli@gmail.com

**Progettazione ambientale degli edifici:**  
Ing. Eleonora Sablone  
Lungomare Cristoforo Colombo 56 - 65126 Pescara (PE)  
Mail: eleonora.sablone@gmail.com

**Progettazione strutturale:**  
Ing. Marco Peroni  
Via S. Antonio, 1 - 48018 Faenza (RA)  
Tel. 0546-31433 - fax 0546-636566  
Mail: mperoni@marcoperoni.it

**Progettazione impianti meccanici:**  
P.I. Claudio Pinardi  
Studio tecnico P.D.M. Progetti  
Via Cento, 54/1 - 48022 Lugo (RA)  
Tel. 0545-31873  
Mail: pinardi@pdmprogetti.it

**Progettazione impianti elettrici:**  
Ing. Giampaolo Cortesi  
Via Gloria, 146 - 48012 Bagnacavallo (RA)  
Tel. 0545-48193  
Mail: gpcortesi@libero.it

**Tecnico abilitato ai sensi  
dell'art.98 del d.lgs. 81/2008**  
Geom. Gabriele Venturini  
Studio Tecnico associato Venturini  
Via Bettini, 12 - 48018 Faenza (RA)  
Tel. 0546-667280  
Mail: gabriele@studioventurini.com

Firma dei tecnici ognuno per le proprie competenze

Rev. n.	data
01	LUG 2023